



Zmena nastavenia e-mailu v programe Outlook 2003

Otvorte program Microsoft Office Outlook 2003.

V hornom menu kliknite na **Nástroje** (Tools).

Z objavenej ponuky kliknite na **E-mailové kontá...** (E-mail Accounts...).

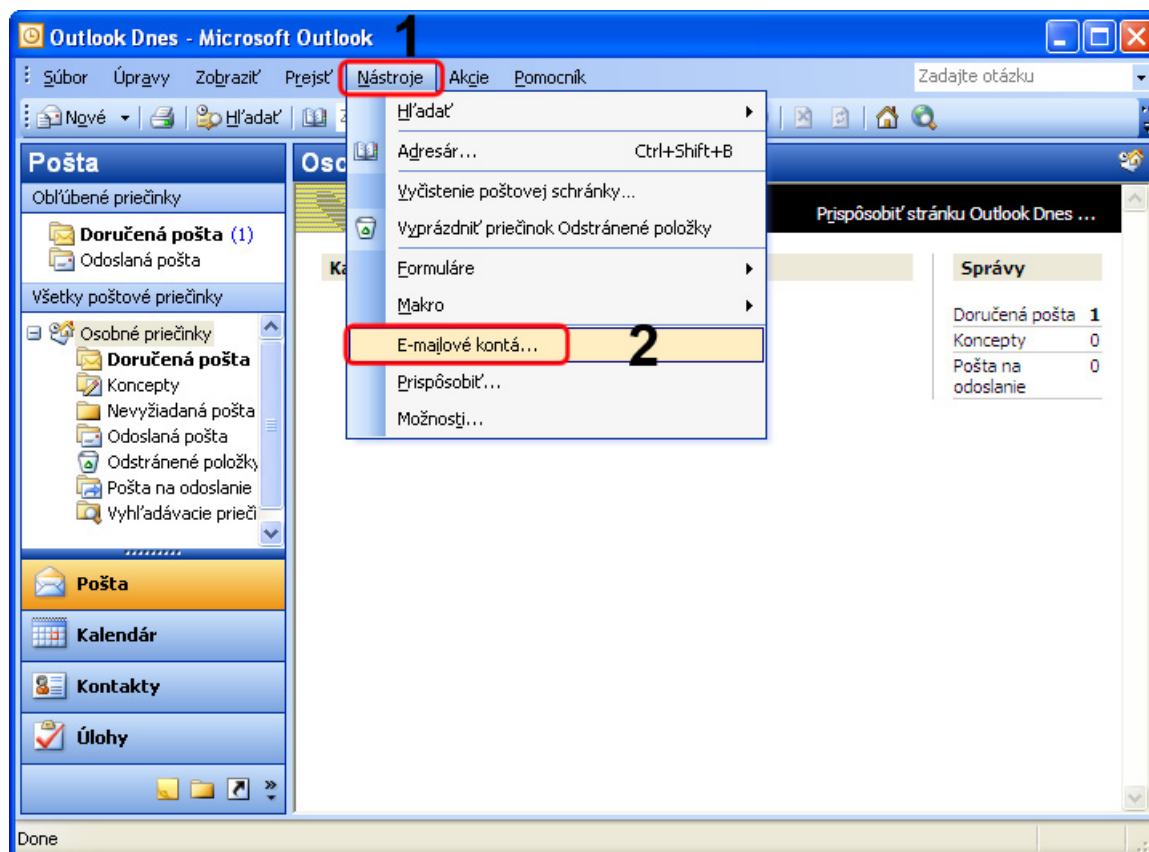

Kliknite na možnosť **Zobraziť** alebo **zmeniť** existujúce e-mailové kontá (View or change existing e-mail accounts).

Kliknite na tlačidlo **Ďalej >** (Next >).

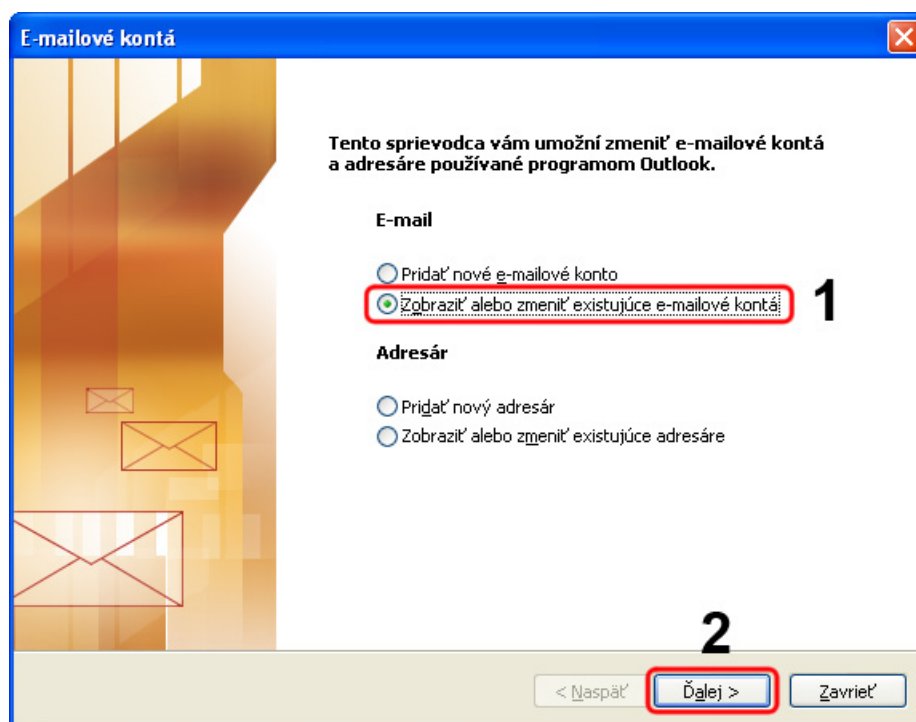

Vyberte e-mailové konto a kliknite na tlačidlo **Zmeniť...** (Change...)

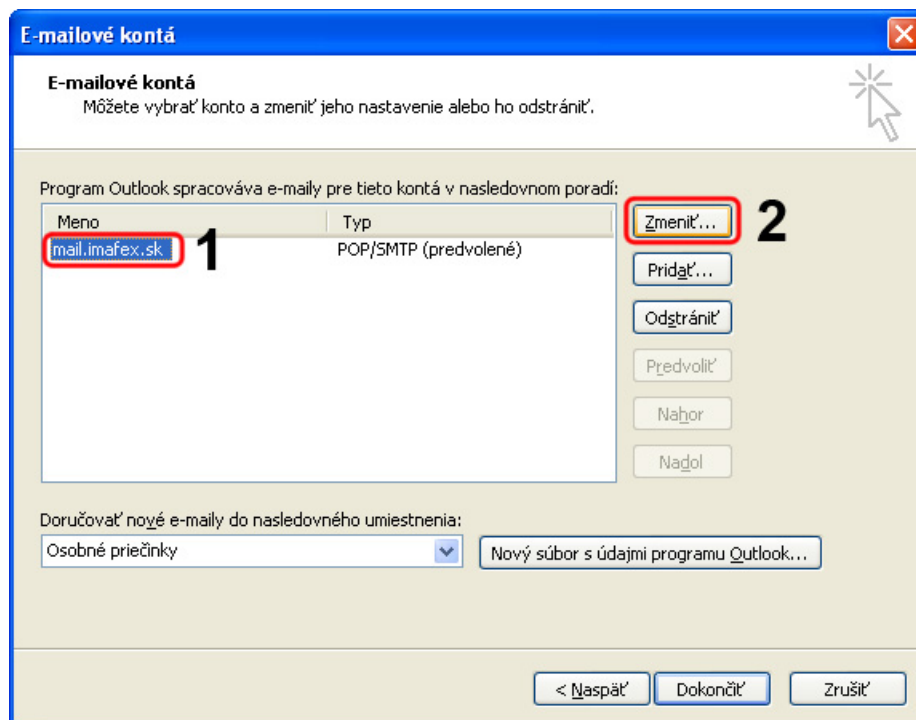

Kliknite na tlačidlo **Ďalšie nastavenia...** (More Settings...).

E-mailové kontá ✖

Nastavenie internetového e-mailu (POP3)
Všetky tieto nastavenia sú nevyhnutné na zabezpečenie fungovania e-mailového konta.

<p>Informácie o používateľovi</p> <p>Vaše meno: <input type="text" value="Jožko Mrkvička"/></p> <p>E-mailová adresa: <input type="text" value="jmrkvicka@imafex.sk"/></p>	<p>Informácie o serveri</p> <p>Server prichádzajúcej pošty (POP3): <input type="text" value="mail.imafex.sk"/></p> <p>Server odosielanej pošty (SMTP): <input type="text" value="mail.imafex.sk"/></p>
<p>Prihlasovacie informácie</p> <p>Meno používateľa: <input type="text" value="jmrkvicka@imafex.sk"/></p> <p>Heslo: <input type="password" value="*****"/></p> <p><input checked="" type="checkbox"/> Zapamätať si heslo</p> <p><input type="checkbox"/> Prihlasovať sa s použitím overenia zabezpečeným heslom (SPA)</p>	<p>Test nastavenia</p> <p>Po zadaní informácií na tejto obrazovke odporúčame otestovať konto kliknutím na tlačidlo nižšie. (Požaduje sa sieťové pripojenie.)</p> <p style="text-align: center;"><input type="button" value="Testovať nastavenie konta..."/></p> <p style="text-align: right;"><input style="border: 2px solid red;" type="button" value="Ďalšie nastavenia..."/></p>

1. V hornej časti okna kliknite na záložku **Server odoslanej pošty** (Outgoing Server).
2. Zaškrtnite možnosť **Server odoslanej pošty (SMTP) vyžaduje overenie** (My outgoing server (SMTP) requires authentication).
3. Uistite sa či je vybratá možnosť **Použiť rovnaké nastavenie ako pre server prichádzajúcej pošty** (Use same settings as my incoming server).
4. Kliknite na tlačidlo **OK**.

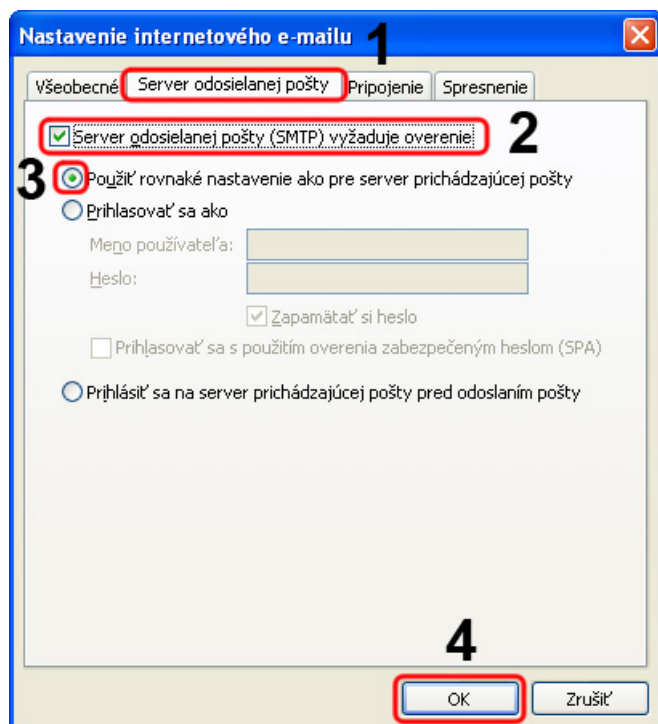

Kliknite na tlačidlo **Ďalej >** (Next >).

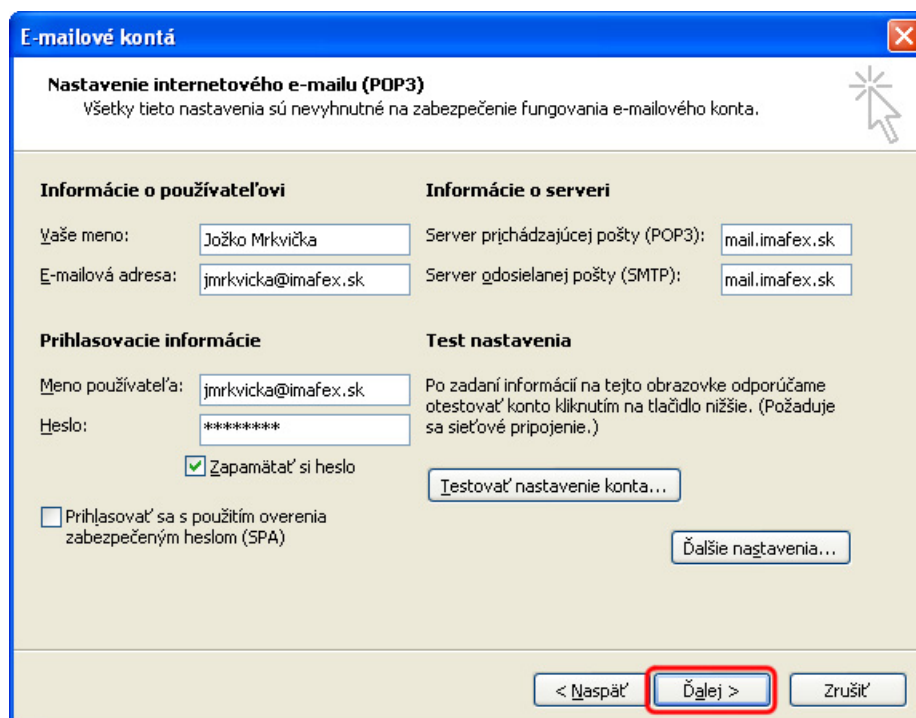

Kliknite na tlačidlo **Dokončiť** (Finish).

